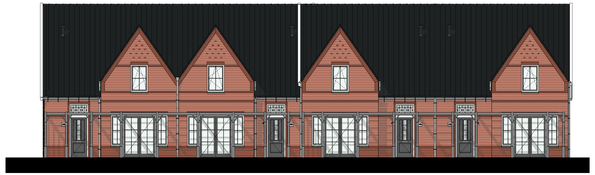

Voorgevel - Blok 23, 25

Achtergevel - Blok 23, 25

Linkergevel - Blok 23, 25

Rechtergevel blok 23

Rechtergevel - Blok 25

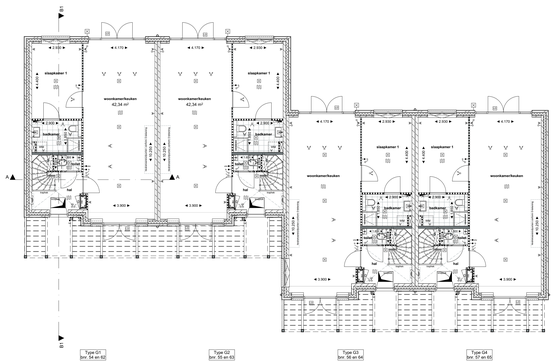

Begane grond

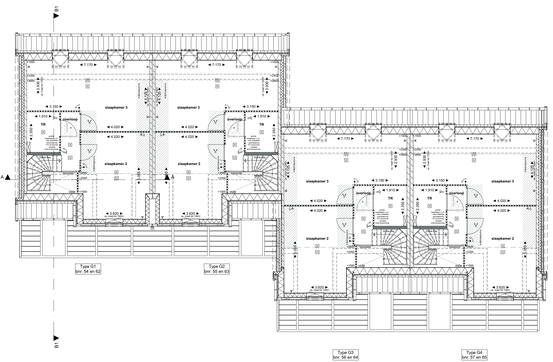

1e verdieping

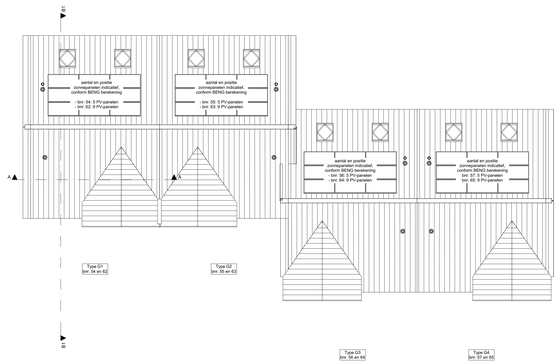

Dakaanzicht

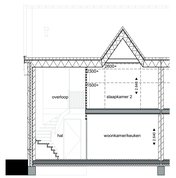

Doorsnede A-A - 1:100

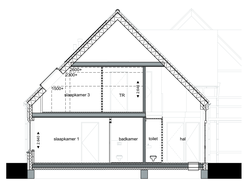

Doorsnede B1-B1 - 1:100

RENVOOI

- entree woning
- Betonsteen oranje blauw met antraciet brune voeg
- Betonsteen oxoblauw met antraciet brune voeg
- Houten gevelbekleding
- Betonsteen oranje blauw met bruine voeg
- Betonsteen zwart met antraciet brune voeg
- Keramische dakpannen
- Betonsteen oranje blauw met lichtgrijze voeg
- Betonsteen: keimsteen
- Inhoweisteen divers
- Staalstraten met verticale planten
- kolkconstruksen
- metalwerk
- glas-wand
- gekoolsteenrode glas-wand
- regenkwk
- riolerkast
- installatie lbs bodemwarmtepomp
- afvoerventilator ventilatie
- vloerluik
- PV omvormer
- inverventilator ventilatie
- rookventilator
- mechanische trek- en afvoer
- indirekte ontluchting mod. ventilatie (NEN 2078 H.20.)
- vloerverwarming
- rookgaskanaal warmtepomp
- rookgaskanaal keuken
- hemelwaterkoker
- elektrische radiator
- rookgaskanaal keuken
- V ventilatierooster boven kozijn
- cv-radiator
- kopdeur

ELEKTRA

- wandcontactdoos dubbel gesard, horizontaal
- schel
- wandcontactdoos enkel gesard
- wandarmatuur verlichting (Uitsmuitenkeldijke downlight)
- aansluiting warmtezuiga
- wandlichtpunt
- plafondlichtpunt
- aansluiting air-omvormer
- aansluiting alke-unit
- enkelvoudige schakelaar
- aansluiting radiator
- wisselschakelaar
- kamerthermostaat
- serieschakelaar
- schakelaar LS c. infra-unit
- aansluiting ontsteksel

Prijslijst en aantallen zo gaarden zijn ter indicatie.
Alle maten dan ianus maten.

Project: **Wilderszijde PO3+4, Wijland Bergschenhoek**

Tekening naam: Overzichtsblad blok 23 en 25

schaal: ;-;;;; gef.: ;;;; datum: 24-04-2026 formaat: A1 verengd

Architect:

ZVA
Zeinstra Veerbeek Architecten
JLV-Plantsoen 2
2491 Gd Den Haag

Telefoon: +31 70/4789SW
info@zeinstraveerbeek.nl
www.zeinstraveerbeek.nl

Werknummer: **0718**
Tekening nr: **0718-VK-B23,25-HOF-7500**
Fase: **VERKOOPTEKENINGEN**
Opdrachtgever: **Bouwbedrijf Frans Vink en Zonen B.V.**

Zuidpoortdreef 2
2408 AE Alphen a/d Rijn
bouw@vinkbedrijven.nl